

催事申込書

| | | | | | | | |
|------------------------------|---|---------------|--------------------|--------|------------|------|------|
| フリガナ | | フリガナ | | | | | |
| 団体・会社名 | 社印 | 申込責任者 | 印 | | | | |
| フリガナ | | フリガナ | | | | | |
| 連絡先住所 | 〒 - | 担当者名 | 印 | | | | |
| フリガナ | | E-mail | | | | | |
| 請求書送付先 | 〒 - | | | | | | |
| 電話・FAX | TEL. () | FAX. () | | | | | |
| 開催日 | 年 月 日 () ~ 年 月 日 () | | 計 日間 | | | | |
| 開催時間 | 24h表記 時 分 ~ 時 分 | | | | | | |
| 催事内容 (無・有のいずれかに○をつけてください) | 詳細 | | | | | | |
| | 集客予定人数 | 1日 名様 / 期間合計 | 名様 | | | | |
| | 参加料金 | 無・有 | 1回料金 (税込()円) | | | | |
| | 抽選会 | 無・有 | 参加方法 () | | | | |
| | | | 賞品内容 () | | | | |
| 電源使用 | 不要・必要 | 使用機器 () | | | | | |
| 催事スペース (希望の場所に○をつけてください) | 場所 | | 区画面積 | | 希望貸出備品(無料) | | |
| | | 1F オープンモール | 300 m ² | 90.9 坪 | 長机 | 台 | |
| | | 2F インナーモール | 120 m ² | 36.3 坪 | パイプ椅子 | 脚 | |
| | | 2F インナーモール | 60 m ² | 18.1 坪 | | | |
| | | 2F インナーモール | 15 m ² | 4.5 坪 | | | |
| | | 2F インナーモール(外) | 7 m ² | 2.1 坪 | | | |
| | | 2F B棟EVホール前 | 10 m ² | 3.0 坪 | その他ご相談ください | | |
| 搬出入情報 | 日付 | | 時間 | | 車 輛 | 入館人員 | 火気使用 |
| | 年 月 日 | | 時 分 ~ 時 分 | | 台 | 人 | 無・有 |
| | 年 月 日 | | 時 分 ~ 時 分 | | 台 | 人 | 無・有 |
| 入館お取引先名 | 会社名 | 氏名 | TEL | | | | |
| 注意事項 | <p>①催事料金のお支払いは、催事終了後請求書を発行致しますので「14日以内」に指定口座へお振込みをお願い致します。</p> <p>②必ずレジスター・釣銭の準備をお願い致します。</p> <p>③会場設営、搬入経路等詳細につきましては事前に事務所担当者との調整を計って下さい。</p> <p>④ゴミ処理については、原則主催者様にてお持ち帰りいただいております。処分希望の場合、別途料金が発生いたします。</p> <p>⑤催事開催にあたり、お客様ならびに他店舗とのトラブル防止に努めてください。</p> <p>⑥入館の際には防災センターで入館手続きをお願いします。また、入館証は常に見える位置に装着してください。</p> <p>⑦関係者の喫煙は所定の場所をお願い致します。館内お客様ご利用の喫煙場所でお吸いにならないで下さい。</p> <p>⑧開催日の1ヶ月前からのキャンセルは、キャンセル料として利用料の50%を徴収致します。</p> <p>⑨開催前1週間以内のキャンセルの場合は全額徴収させていただきます。予めご了承ください。</p> <p>⑩雨天時(オープンモール)や災害時等、開催が困難な場合、キャンセル料は発生致しません。</p> | | | | | | |

【お問合せ】 OSC湘南シティ事務所 催事担当 TEL:0463-21-5111

| | |
|----|----|
| 承認 | 担当 |
| | |

催事会場のご案内



| | | | |
|------|--------------------------------------|--------------|--------------|
| 会場 | 1F オープンモール | | |
| 区画面積 | 最大300㎡ (90.9坪) | | |
| 使用料 | 300㎡ | 平日: 100,000円 | 土日: 150,000円 |
| | 150㎡ | 平日: 50,000円 | 土日: 100,000円 |
| | 50㎡ | 平日: 25,000円 | 土日: 50,000円 |
| 催事例 | 自動車(新車・中古車)展示・商談会 ※車輛1台 20,000円 3台以上 | | |
| | 各種募集キャンペーン(会員募集等) | | |
| | 各種プロモーションキャンペーン | | |
| | | | |



| | | | |
|------|-------------------|-------------|--------------|
| 会場 | 2F インナーモール | | |
| 区画面積 | 最大120㎡ (36.3坪) | | |
| 使用料 | 120㎡ | 平日: 50,000円 | 土日: 100,000円 |
| | 60㎡ | 平日: 25,000円 | 土日: 50,000円 |
| その他 | 電源有り | | |
| 催事例 | 各種募集キャンペーン(会員募集等) | | |
| | 各種プロモーションキャンペーン | | |
| | 物品等販売(物産展等) | | |
| | | | |



| | | | |
|------|-------------------|--|--|
| 会場 | 2F インナーモール | | |
| 区画面積 | 15㎡ (4.5坪) | | |
| 使用料 | 平日: 10,000円 | | |
| | 土日: 20,000円 | | |
| その他 | 電源有り | | |
| 催事例 | 各種募集キャンペーン(会員募集等) | | |
| | 各種プロモーションキャンペーン | | |
| | 物品等販売 | | |
| | | | |

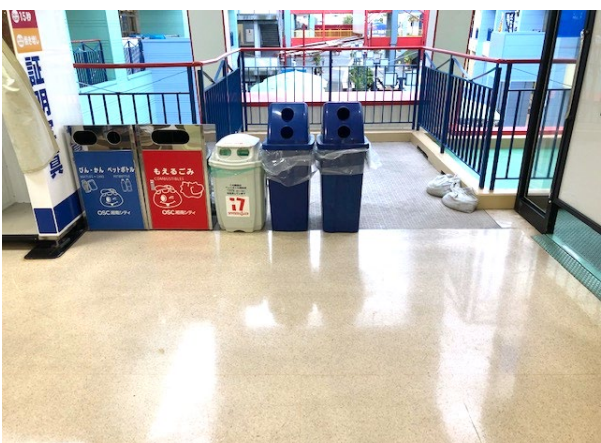

| | | | |
|------|-------------------|--|--|
| 会場 | 2F インナーモール(外) | | |
| 区画面積 | 7㎡ (2.1坪) | | |
| 使用料 | 平日: 10,000円 | | |
| | 土日: 20,000円 | | |
| その他 | 電源有り | | |
| 催事例 | 各種募集キャンペーン(会員募集等) | | |
| | 各種プロモーションキャンペーン | | |
| | 物品等販売 | | |
| | | | |



| | |
|------|--------------------------|
| 会場 | 2F B棟EVホール |
| 区画面積 | 10㎡ (3.0坪) |
| 使用料 | 平日:10,000円 土日:20,000円 |
| その他 | 電源有り |
| 催事例 | 各種募集キャンペーン(会員募集等) |
| | 各種プロモーションキャンペーン |
| | 物品等販売 |
| | |

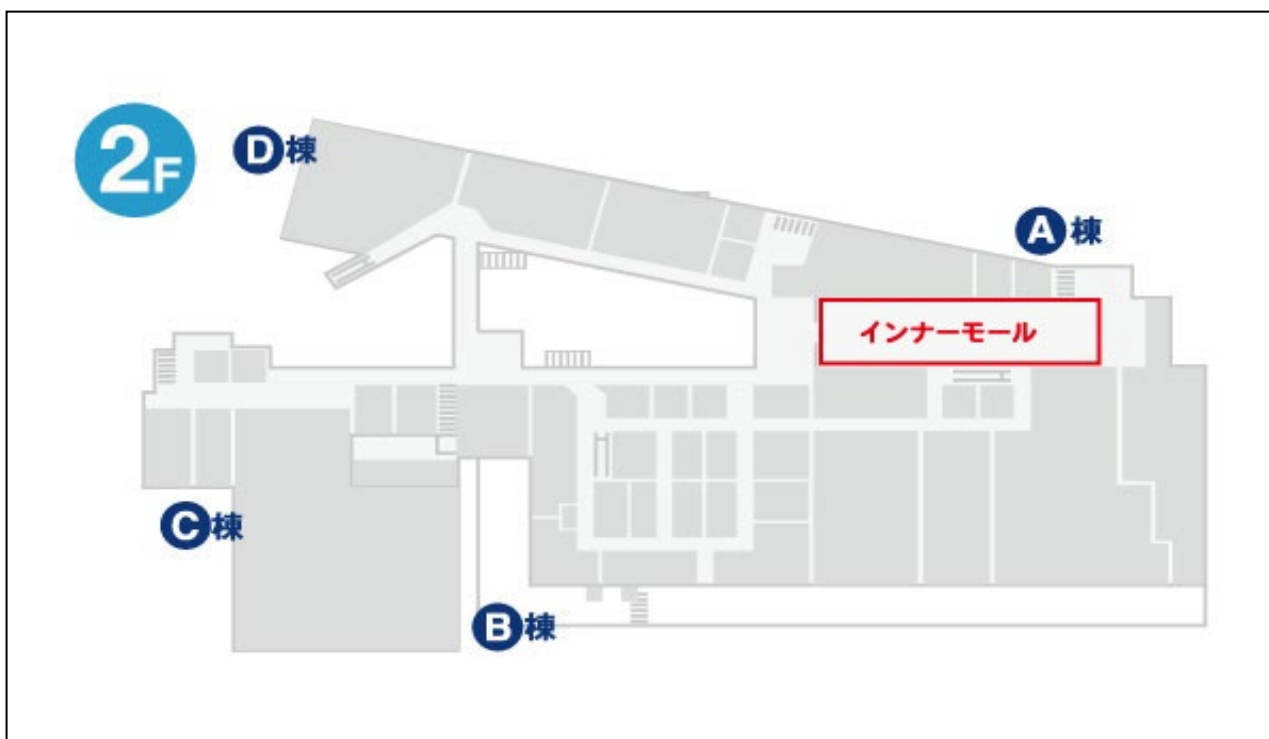
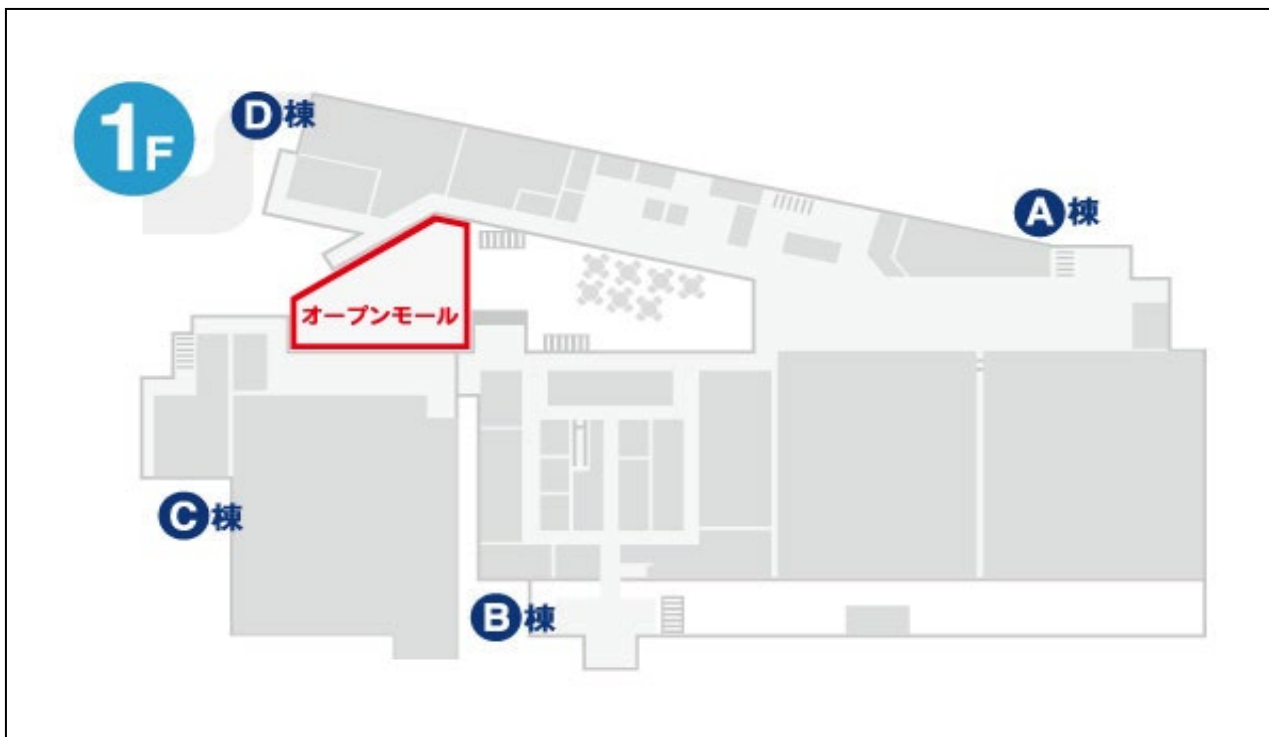

催事申込書

| | | | | | |
|------------------------------|--|-----------------------|----------------------|------------|------------|
| フリガナ | | | フリガナ | | |
| 団体・会社名 | 株式会社 ○○○○ 社印 | | 申込責任者 | △△ △△ 印 | |
| フリガナ | | | フリガナ | | |
| 連絡先住所 | 〒 △△△ -△△△△ ○○県○○市○○町○○丁目○○番○号 ○○ビル○階 | | 担当者名 | △△ △△ 印 | |
| フリガナ | | | E-mail | | |
| 請求書送付先 | 〒 △△△ -△△△△ ○○県○○市○○町○○丁目○○番○号 ○○ビル○階 | | | | |
| 電話・FAX | TEL. ○○○○ (○○) ○○○○ | FAX. ○○○○ (○○) ○○○○ | | | |
| 開催日 | 2020年△月△日(△) ~ 2020年△月△日(△) | | | 計 ○ 日間 | |
| 開催時間 | 24h表記 10時00分 ~ 18時00分 | | | | |
| 催事内容 (無・有のいずれかに○をつけてください) | 詳細 株式会社○○の製品PR及び体験 | | | | |
| | 集客予定人数 | 1日 70名様 / 期間合計 350名様 | | | |
| | 参加料金 | 無・有 | 1回料金 (税込()円) | | |
| | 抽選会 | 無・有 | 参加方法 () 賞品内容 () | | |
| | 電源使用 | 無・必要 | 使用機器 () | | |
| 催事スペース (希望の場所に○をつけてください) | 場所 | | 区画面積 | | 希望貸出備品(無料) |
| | | 1F オープンモール | 300㎡ | 90.9坪 | ○ 長机 3台 |
| | | 2F インナーモール | 120㎡ | 36.3坪 | パイプ椅子 脚 |
| | ○ | 2F インナーモール | 60㎡ | 18.1坪 | |
| | | 2F インナーモール | 15㎡ | 4.5坪 | |
| | | 2F インナーモール(外) | 7㎡ | 2.1坪 | |
| | 2F B棟EVホール前 | 10㎡ | 3.0坪 | その他ご相談ください | |
| 搬出入情報 | 日付 | 時間 | 車 輛 | 入館人員 | 火気使用 |
| 搬入 | 2020年△月△日 | 9時00分 ~ 9時30分 | 1台 | 2人 | 無・有 |
| 搬出 | 2020年△月△日 | 18時30分 ~ 19時00分 | 1台 | 2人 | 無・有 |
| 入館お取引先名 | 会社名 | 氏名 | TEL | | |
| 注意事項 | <p>①催事料金のお支払いは、催事終了後請求書を発行致しますので「4日以内」に指定口座へお振込みをお願い致します。</p> <p>②必ずレジスター・釣銭の準備をお願い致します。</p> <p>③会場設営、搬入経路等詳細につきましては事前に事務所担当者との調整を計って下さい。</p> <p>④ゴミ処理については、原則主催者様にてお持ち帰りいただいております。処分希望の場合、別途料金が発生いたします。</p> <p>⑤催事開催にあたり、お客様ならびに他店舗とのトラブル防止に努めてください。</p> <p>⑥入館の際には防災センターで入館手続きをお願いします。また、入館証は常に見える位置に装着してください。</p> <p>⑦関係者の喫煙は所定の場所をお願い致します。館内お客様ご利用の喫煙場所でお吸いにならないで下さい。</p> <p>⑧開催日の1ヶ月前からのキャンセルは、キャンセル料として利用料の50%を徴収致します。</p> <p>⑨開催前1週間以内のキャンセルの場合は全額徴収させていただきます。予めご了承ください。</p> <p>⑩雨天時(オープンモール)や災害時等、開催が困難な場合、キャンセル料は発生致しません。</p> | | | | |

【お問合せ】 OSC湘南シティ事務所 催事担当 TEL:0463-21-5111

| | |
|----|----|
| 承認 | 担当 |
| | |